ZOOM SUR Tarascon

500 000 euros gagnés au Tabac-Presse de la chance Tout récemment, au Tabac-Presse du Boulevard Victor Hugo, tenu depuis 13 ans par Fabienne Roulet, un client, qui a tenu à garder l'anonymat, a gagné au jeu Cash la superbe somme de 500 000 euros. À noter qu'une somme de 100 000 euros au même jeu en 2011, et un voyage au récent jeu de La Provence, avaient également été gagnés au même établissement qui, décidément, attire la chance. /PHOTO E.D.

TARASCON ● Une délégation chinoise de l'Académie des sciences rizicoles accueillie par des Tarasconnais. La semaine passée, le professeur Hua, le président Bao et sa collaboratrice Mme Cui ont été reçus au domicile de Jean Yves-Martin, comptable chez Martin et Associés. Le comité d'accueil était formé d'agriculteurs et d'entrepreneurs locaux qui leur ont fait découvrir notre région. Leur visite a donné lieu à de nombreux échanges, le développement de l'agriculture et de l'économie en général étaient au centre des discussions. /PHOTO E.D.

● Fête des vendanges. Dimanche 24, à Lansac, célébration des vendanges. À 10h30 procession, messe, à 12h30 repas et baléti animés par les "Festejaïres".

SAINT-PIERRE DE MÉZOARGUES ● Concert. Dimanche 24 à 17h en l'église St Pierre, quatre jeunes accordéonistes du Conservatoire de musique, Manon Goux, Estelle Mazzillo, Jeyson Roux, Seva-Gaël Alcantud, proposent, sous la houlette de Carole Unal, un voyage à travers les styles musicaux. Entrée libre.

764462

60e trophée taurin

La Provence Midi Libre

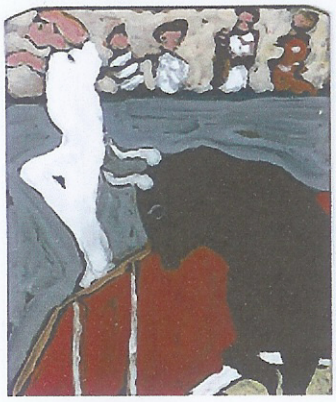

© Peinture Claude Viallat

LES PALUDS DE NOVES
Samedi 30 septembre - 15 h
Finale de l'Avenir Honneur
Renseignement/Réservation
06 74 23 03 15

PERNEN (Lou Pantaï)
MUSCADIN (Fournier)
MONRO (Bon)
CARAQUE (Chauvet)
MONTESQUIEU (Lautier)
QUINTILIEN (Du Ternen)
LUCKY (Joncas)

GALLICIAN nîmes métropole

SAINT-MARTIN-DE-CRAU

L'Oreille Blanche sort les malentendants de l'isolement

C'est aujourd'hui, la Journée Mondiale de la surdité. Jean-Pierre Montaufier, membre du Lion's Club de Saint-Martin de Crau et créateur de l'Oreille Blanche est venu parler de son projet à La Provence et Soleil F.M. Il y a trois ans Jean-Pierre Montaufier a développé un projet, aidé par le Lion's Club, qui s'adresse aux malentendants, l'idée lui étant venue suite aux problèmes que rencontraient son épouse atteinte de surdité. Cette petite Oreille Blanche portée par les malentendants permet au premier coup d'œil d'être reconnu comme tel. Et cela change tout.

Jean-Pierre Montaufier est venu parler à la radio Soleil F.M. de "son" Oreille Blanche. /PHOTO G.M.

Pourquoi avez-vous créé L'Oreille Blanche ?

En France il y a plus de 6 millions de malentendants dont 2 millions ont moins de 55 ans. Plus de 45% déclarent un mal-être important. Ce problème, parfois congénital, n'ira pas en s'arrangeant, que ce soit au niveau des jeunes qui écoutent de plus en plus la musique forte au moyen d'appareils sonores bien enfoncés dans les oreilles, qu'au niveau des personnes âgées à cause de l'augmentation de la durée de vie. Pour compenser, la personne va lire sur les lèvres de son interlocuteur, encore faut-il qu'il les bouge et qu'il la regarde. Elle devra faire davantage attention, obligeant son cerveau à de gros efforts, tout cela au prix d'une grande fatigue. Toute la vie sociale, familiale et professionnelle est impactée, ainsi que l'image de soi.

Ces personnes malentendantes ont une appréhension à aller vers les autres, ce qui aboutit progressivement à un isolement social. Combien de malentendants ne fréquentent plus les guichets de la gare ou de la poste, par exemple, parce qu'ils ne comprennent rien ? Plus de soirées au cinéma ou au théâtre et encore moins aux spectacles musicaux. Cet insigne permet aux gens qui se trouvent en face de malentendants d'être informé de leur handicap et d'apporter plus d'attention à leurs interlocuteurs.

Aujourd'hui comment distribuez-vous cette Oreille Blanche ?

Notre premier ambassadeur est la ville de Bordeaux et son maire, Alain Juppé qui a, à ce jour distribué plus de mille Oreilles Blanches. Maintenant nous attaquons les autres villes car nous sentons qu'il faut passer par d'autres réseaux pour que ça avance un peu plus vite. Cette petite oreille est gratuite pour le bénéficiaire, mon combat aujourd'hui c'est qu'une personne qui est déjà en condition de handicap n'est pas en plus à bourse délier et que le malentendant doit la recevoir gratuitement, mais derrière ça, il faut qu'il y ait quelqu'un qui paye, des organismes des associations ou des mécènes qui pourraient nous faire des dons. Notre association a un parrain moral, qui a fait état de ses problèmes d'audition en la personne de Charles Aznavour, et qui a prêté son image lors de divers rendez-vous, c'est une personne formidable qui nous a été d'un grand secours.

Depuis le début les Lion's Club sont partie prenante dans nos démarches et je les en remercie. Aujourd'hui notre projet gagne le monde en commençant par le Réunion, la Guadeloupe, mais aussi le Canada, le Maroc, la Suisse et la Belgique. À ce jour, 5620 "Oreilles Blanches" ont été distribuées et à l'occasion de la journée Mondiale de la surdité, nous allons offrir aux 500 premiers malentendants qui en feront la demande sur notre site internet notre "Oreille Blanche", excepté les saint- martinois qui pourront l'obtenir gratuitement auprès de toutes les pharmacies qui sont aussi nos partenaires qui ont tout de suite adhéré à la démarche ou auprès du Lion's Club.

Propos recueillis par Gérard MARIN

Contact : Jean-Pierre Montaufier
contact@loreilleblanche.fr -
www.loreilleblanche.fr

RAPHÈLE-LES-ARLES ● Un beau moment musical. L'Entraide Solidaire et le Club Taurin Paul Ricard de Raphèle ont organisé une soirée musicale. On a découvert la chorale de Saliers qui s'est produite en chantant sept chansons de la varieté Fancaise et Provençale. Le quartet Olivia Jazz 'N'Co, qui a interprêté vingt-quatre chansons et nous a baladés entre le swing, la Bossa Nova le blues, le Jazz en jouant des chansons en explorant d'autres rythmes. Le public ne s'est pas trompé en venant les écouter, c'était une belle soirée musicale qui s'est terminée avec l'hymne cher à nos coeurs : la Coupo Santo. /PHOTO Y.S.

FOURQUES ● Un nouveau club photo. Depuis avril dernier un nouveau "Club Photo" s'est ouvert sur Fourques sous le nom associatif d'"Un Autre Regard". Ce club se propose de réunir les passionnés de photographie et d'image, quel que soit leur niveau. Le club installé à Fourques entend favoriser la pratique et la connaissance de la photo ainsi que la lecture et l'éducation à l'image, lors de réunions régulières d'échange et de partage. "Un autre regard" sera présent à l'édition 2017 des artistes au village du 13 au 15 octobre à Fourques.
→ Président Jean-Claude Bortoletto ✆ 06 62 31 62 69. Mail unautreregard@net.com

SALIN-DE-GIRAUD ● Club taurin. C'est demain dimanche 24 septembre que le Club Taurin cloturera sa saison à l'occasion du 21 trophée "Terre de Sel". À l'occasion de ce trophée seront présente les manades Plo, Blanc, Cavallini, F.Guillerme, Lautier et Allard. Cette journée débutera par le vide-greniers autour des arènes qui se tiendra jusqu'au soir ainsi qu'un petit marché artisanal. Pour la suite du programme Prouvençò Aficioun vous donne rendez-vous à 15h30 aux arènes. À l'issue de la course la remise des prix aura lieu en piste avec le groupe folklorique Camargue Sauvage. Le Club Taurin vous y attend nombreux sur les gradins en espérant que le temps soit de la partie.

SAINT-MARTIN-DE-CRAU ● Virades de l'Espoir. Dans le cadre de la 33ème édition des Virades de l'Espoir, journée nationale de lutte contre la mucoviscidose, la Municipalité et plusieurs associations saint-martinoises mettent en place, pour la seconde année consécutive, toute une série d'animations musicales et sportives, permettant de récolter des fonds pour l'association "Vaincre la Mucoviscidose". Aujourd'hui à 18h, les trois chorales saint-martinoises (Chœur Saint-Martin, l'Ensemble Vocal Galet Jade et Croch'n Do) présenteront un concert à l'église de Saint-Martin de Crau. Dimanche 24 à partir de 15h à la salle Aqui Sian Bèn, les Ateliers de la Malle aux Arts organiseront un bal folk. Les autres activités se dérouleront à la Baisse de Raillon (à proximité du golf) de 10h à 17h. Les familles pourront profiter de cette journée pour s'initier, en échange d'un don, à différentes activités : tir à l'arc, escalade, vélo à bosse, pêche à la truite, balades à poney ou encore participer à une "chasse aux balises". Une démonstration et un concours de voitures radiocommandées seront également mis en place sur la piste de modélisme du RMCC. Par ailleurs, au même lieu, un vide-greniers sera installé de 8h à 17h (10 € les 5 mètres).
Les fonds récoltés pendant le week-end seront reversés à l'association caritative.
→ Renseignements à la Maison des Associations : ✆ 04 90 47 81 27

PORT SAINT-LOUIS-DU-RHÔNE ● Marcher dessus le paysage. Marcher "dessus le paysage" est une démarche artistique très originale de Loïc Guenin. Elle a lieu ce soir de 20h à 21h, plage d'Olga. Rdv à 19h30 au Citron Jaune pour un départ en convoiturage. Loïc Guénin est musicien et compositeur, il est directeur artistique depuis une quinzaine d'années de la Cie Phare à Lucioles, installé à Sault dans le Vaucluse. Il a entâmé un nouveau cycle de créations depuis le spectacle "Walden" en 2014, en inventant un système de notations en référence à l'architecture, le son et l'histoire de chaque lieu qu'il investit- cela aboutit à des "partitions graphiques" sur lesquelles vont intervenir les autres artistes : musicien, danseuses et photographe. En fait, à partir de la trame composée par Loïc, les autres définissent et dessinent leur propre partition du lieu de leur expression artistique, qui va se superposer, se croiser, avec celle des autres, aboutissant à une série de calques qui commande la trame commune et l'interactivité dans une démarche collective. Pour cette création, il est accompagné de Serge Tehyssot-Gay, le guitariste de Noir Désir, des danseuses Nacera et Dalila Belaza, Cie de danse franco-algérienne, et du photographe marseillais, Vincet Baume.

MAS-THIBERT ● Journée nationale d'hommage aux Harkis. À l'occasion de la journée nationale d'hommage aux Haris et autres membres des forces supplétives ayant servi en Algérie une cérémonie officielle aura lieux lundi 25 septembre à 17h30 aux monunent aux Morts de Mas Thibert.